

Τρεις εκδρομές στο Μπαλί

- ⇒ Ολοήμερη εκδρομή στο ηφαίστειο Κινταμάνι με χορούς Μπαρόνγκ
- ⇒ Εκδρομή στους Ναούς Mengwi, Τάνα Λοτ
- ⇒ Ολοήμερη εκδρομή στο Ουμπούντ



Μπαλί

Σιγκαπούρη

Το Νησί των Θεών
και η μεγάλη μητρόπολη της ΝΑ Ασίας!

Σιγκαπούρη... μια ολόκληρη χώρα μέσα στα σύνορα μιας πόλης - της "Πόλης του Λιονταριού". Η Σιγκαπούρη προσφέρει όλα εκείνα τα συστατικά που καθιστούν ένα μέρος ιδανικό προορισμό διακοπών. Η χώρα που σχεδόν ακουμπά στον Ισημερινό, συνδυάζει την παράδοση με τον μοντέρνο τρόπο ζωής. Ένα ξεχωριστό κράμα πολιτισμών συνθέτουν τη μοναδική ταυτότητα της Σιγκαπούρης.

Μπαλί... ατελείωτες παραλίες με χρυσή αμμουδιά, οργιώδης βλάστηση, καταπράσινοι ορυζώνες, ενεργά ηφαίστεια, μικρά παραδοσιακά χωριά, μεθυστικές οσμές, ναοί που ξεπροβάλλουν από κάθε γωνιά και ζεστά μπαλινέζικα χαμόγελα. Όλα αυτά και όχι μόνο, συνθέτουν τη μαγευτική εικόνα αυτού του απόλυτα μυστηριακού τόπου που ονομάζεται Μπαλί...

Πρόκειται για ένα μικρό νησί με μέγιστη διάσταση 150 km, με 3 εκατομμύρια κατοίκους και άλλους τόσους τουρίστες να το επισκέπτονται σταθερά – και όχι άδικα – κάθε χρόνο. Άλλωστε ακόμη και η ιστορία αυτού του τόπου μαρτυρά την απίστευτη ομορφιά του, καθώς όταν στο τέλος του 16ου αιώνα κατέφθασαν για πρώτη φορά εκεί οι δυτικοί δημιουργώντας την Ολλανδική αποικία, ο καπετάνιος του πλοίου λέγεται ότι έκανε δύο ολόκληρα χρόνια μέχρι να καταφέρει να πείσει το πλήρωμα ν' αφήσει αυτόν τον μαγικό τόπο και να επιβιβαστεί στο πλοίο για το ταξίδι της επιστροφής.

Το Μπαλί αποτελεί έναν ξεχωριστό τόπο και όχι μόνο για τα, πέρα από κάθε φαντασία, μαγευτικά τοπία του. Φτάνει μόνο να αναλογιστεί κανείς ότι μέσα στο μουσουλμανικό αρχιπέλαγος της Ινδονησίας, το Μπαλί είναι το μοναδικό στο οποίο επικρατεί η ινδουιστική θρησκεία. Κι αυτό είναι σίγουρα κάτι που κάνει το Μπαλί τόσο διαφορετικό και ενδιαφέρον. Άλλωστε, σύμφωνα με τον μύθο, το Μπαλί αποτέλεσε και τον τελευταίο γήινο σταθμό του Βούδα. Δικαίως ονομάζεται και "νησί των θεών", καθώς όντας ένας καθ' όλα μυστικιστικός τόπος, ένα από τα πιο σημαντικά πράγματα στο Μπαλί είναι οι ναοί του, που αποτελούν ένα μέσο επικοινωνίας των κατοίκων με τα θεία πνεύματα μέσω της προσευχής και της προσφοράς. Τις "άγιες μέρες", όταν κατά το μύθο οι θεότητες και τα πνεύματα κατεβαίνουν στη γη, οι ναοί γίνονται κέντρα πολυπληθών εκδηλώσεων λατρείας. Τα φεστιβάλ των ναών είναι οδηγός εξαγνισμού και σ' αυτά παίρνουν μέρος όλες οι κοινότητες, προσφέροντας καλάθια με φαγητό και πανέμορφα εξωτικά λουλούδια. Αυτό είναι το Μπαλί, ένας αρχαίος μύθος στη αγκαλιά του Ινδικού, ένα ονειρικό κομμάτι γης.



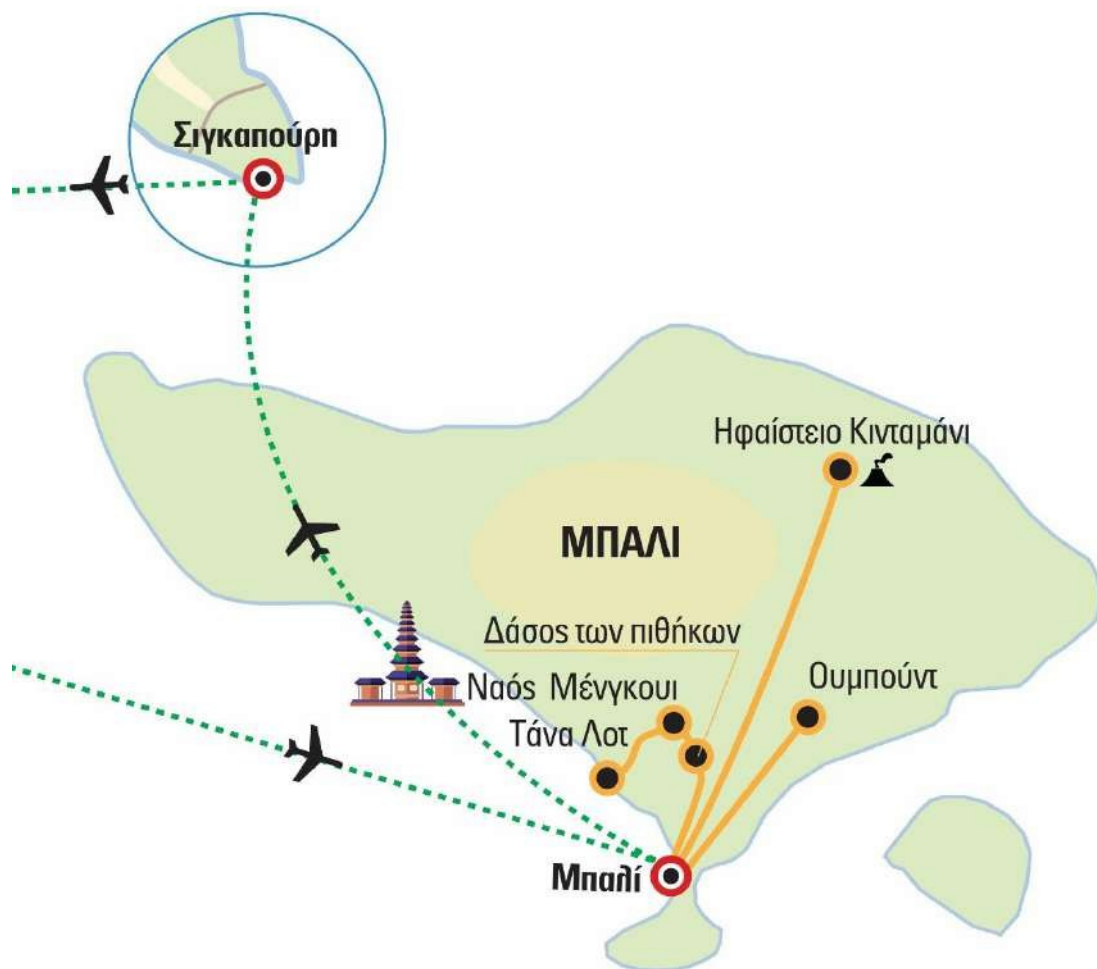

 Πτήσεις



Αριθμός Πτήσης	Ημερομηνία Πτήσης	Διαδρομή (Από - Προς)	Ώρα Αναχώρησης	Ώρα Άφιξης
TR 721	10/01/2025	ΑΘΗΝΑ – ΣΙΓΚΑΠΟΥΡΗ	15:35	08:55 +1
TR 284	11/01/2025	ΣΙΓΚΑΠΟΥΡΗ – ΜΠΑΛΙ	10:40	13:45
TR 281	17/01/2025	ΜΠΑΛΙ – ΣΙΓΚΑΠΟΥΡΗ	10:55	13:35
TR 720	20/01/2025	ΣΙΓΚΑΠΟΥΡΗ – ΑΘΗΝΑ	01:05	06:55



Αριθμός Πτήσης	Ημερομηνία Πτήσης	Διαδρομή (Από - Προς)	Ώρα Αναχώρησης	Ώρα Άφιξης
TR 721	24/01/2025	ΑΘΗΝΑ – ΣΙΓΚΑΠΟΥΡΗ	15:35	08:55 +1
TR 284	25/01/2025	ΣΙΓΚΑΠΟΥΡΗ – ΜΠΑΛΙ	10:40	13:45
TR 281	31/01/2025	ΜΠΑΛΙ – ΣΙΓΚΑΠΟΥΡΗ	10:55	13:35
TR 720	03/02/2025	ΣΙΓΚΑΠΟΥΡΗ – ΑΘΗΝΑ	01:05	06:55



Αριθμός Πτήσης	Ημερομηνία Πτήσης	Διαδρομή (Από - Προς)	Ώρα Αναχώρησης	Ώρα Άφιξης
TR 721	07/02/2025	ΑΘΗΝΑ – ΣΙΓΚΑΠΟΥΡΗ	15:35	08:55 +1
TR 284	08/02/2025	ΣΙΓΚΑΠΟΥΡΗ – ΜΠΑΛΙ	10:40	13:45
TR 281	14/02/2025	ΜΠΑΛΙ – ΣΙΓΚΑΠΟΥΡΗ	10:55	13:35
TR 720	17/02/2025	ΣΙΓΚΑΠΟΥΡΗ – ΑΘΗΝΑ	01:05	06:55



Αριθμός Πτήσης	Ημερομηνία Πτήσης	Διαδρομή(Από - Προς)	Ώρα Αναχώρησης	Ώρα Άφιξης
TR 721	21/02/2025	ΑΘΗΝΑ – ΣΙΓΚΑΠΟΥΡΗ	15:35	08:55 +1
TR 284	22/02/2025	ΣΙΓΚΑΠΟΥΡΗ – ΜΠΑΛΙ	10:40	13:45
TR 281	28/02/2025	ΜΠΑΛΙ – ΣΙΓΚΑΠΟΥΡΗ	10:55	13:35
TR 720	03/03/2025	ΣΙΓΚΑΠΟΥΡΗ – ΑΘΗΝΑ	01:05	06:55



Αριθμός Πτήσης	Ημερομηνία Πτήσης	Διαδρομή (Από - Προς)	Ώρα Αναχώρησης	Ώρα Άφιξης
TR 721	28/02/2025	ΑΘΗΝΑ – ΣΙΓΚΑΠΟΥΡΗ	15:35	08:55 +1
TR 284	01/03/2025	ΣΙΓΚΑΠΟΥΡΗ – ΜΠΑΛΙ	10:40	13:45
TR 281	07/03/2025	ΜΠΑΛΙ – ΣΙΓΚΑΠΟΥΡΗ	10:55	13:35
TR 720	10/03/2025	ΣΙΓΚΑΠΟΥΡΗ – ΑΘΗΝΑ	01:05	06:55



Αριθμός Πτήσης	Ημερομηνία Πτήσης	Διαδρομή(Από - Προς)	Ώρα Αναχώρησης	Ώρα Άφιξης
TR 721	07/03/2025	ΑΘΗΝΑ – ΣΙΓΚΑΠΟΥΡΗ	15:35	08:55 +1
TR 284	08/03/2025	ΣΙΓΚΑΠΟΥΡΗ – ΜΠΑΛΙ	10:40	13:45
TR 281	14/03/2025	ΜΠΑΛΙ – ΣΙΓΚΑΠΟΥΡΗ	10:55	13:35
TR 720	17/03/2025	ΣΙΓΚΑΠΟΥΡΗ – ΑΘΗΝΑ	01:05	06:55



Αριθμός Πτήσης	Ημερομηνία Πτήσης	Διαδρομή (Από - Προς)	Ώρα Αναχώρησης	Ώρα Άφιξης
TR 721	14/03/2025	ΑΘΗΝΑ – ΣΙΓΚΑΠΟΥΡΗ	15:35	08:55 +1
TR 284	15/03/2025	ΣΙΓΚΑΠΟΥΡΗ – ΜΠΑΛΙ	10:40	13:45
TR 281	21/03/2025	ΜΠΑΛΙ – ΣΙΓΚΑΠΟΥΡΗ	10:55	13:35
TR 720	24/03/2025	ΣΙΓΚΑΠΟΥΡΗ – ΑΘΗΝΑ	01:05	06:55

Αριθμός Πτήσης	Ημερομηνία Πτήσης	Διαδρομή (Από - Προς)	Ώρα Αναχώρησης	Ώρα Άφιξης
EK 210	20/03/2025	ΑΘΗΝΑ – ΝΤΟΥΜΠΑΪ	17:05	23:40
EK 368	21/03/2025	ΝΤΟΥΜΠΑΪ – ΜΠΑΛΙ	03:25	16:30
EK 349	30/03/2025	ΣΙΓΚΑΠΟΥΡΗ – ΝΤΟΥΜΠΑΪ	01:20	04:50
EK 209	30/03/2025	ΝΤΟΥΜΠΑΪ – ΑΘΗΝΑ	10:50	15:00



ΠΡΟΓΡΑΜΜΑ ΕΚΔΡΟΜΗΣ

1η ημέρα: ΑΘΗΝΑ – ΜΠΑΛΙ

Συγκέντρωση στο αεροδρόμιο και πτήση για Μπαλί μέσω ενδιάμεσου σταθμού.

2η ημέρα: ΜΠΑΛΙ

Άφιξη, μεταφορά και τακτοποίηση στο ξενοδοχείο μας. Το υπόλοιπο της ημέρας ελεύθερο για μια πρώτη επαφή με το νησί.

Το **Μπαλί** βρίσκεται στη μέση της Ινδονησίας, απέναντι από το ανατολικότερο σημείο της Ιάβας. Λόγω της θέσης του ανάμεσα στον Ισημερινό και τον Τροπικό του Καρκίνου, οι θερμοκρασίες κυμαίνονται από 20°-35° C, δημιουργώντας ιδανικές συνθήκες για διακοπές και ξεκούραση καθ' όλη τη διάρκεια του έτους. Το νησί αυτό αποτελεί έναν ξεχωριστό τόπο και όχι μόνο για τα, πέρα από κάθε φαντασία, μαγευτικά τοπία του. Φτάνει μόνο να αναλογιστεί κανείς ότι μέσα στο μουσουλμανικό αρχιπέλαγος της Ινδονησίας, το Μπαλί είναι το μοναδικό στο οποίο επικρατεί η Ινδουιστική θρησκεία. Κι αυτό είναι σίγουρα κάτι που το κάνει τόσο διαφορετικό και ενδιαφέρον.

Δικαίως ονομάζεται και «νησί των θεών», καθώς όντας ένας καθ' όλα μυστικιστικός τόπος, ένα από τα πιο σημαντικά αξιοθέατα στο Μπαλί είναι οι ναοί του, που αποτελούν μέσο επικοινωνίας των κατοίκων με τα θεία πνεύματα, μέσω της προσευχής και της προσφοράς. Τις «άγιες μέρες», όταν σύμφωνα με τον μύθο, οι θεότητες και τα πνεύματα κατεβαίνουν στη γη, οι ναοί γίνονται κέντρα πολυπληθών εκδηλώσεων λατρείας. Τα φεστιβάλ των ναών είναι οδηγός εξαγνισμού και σ' αυτά παίρνουν μέρος όλες οι κοινότητες, προσφέροντας καλάθια με φαγητό και πανέμορφα εξωτικά λουλούδια.

3η ημέρα: ΜΠΑΛΙ (ξενάγηση)– Ηφαιστειο Κινταμάνι

Ολοήμερη εκδρομή στο εσωτερικό του πανέμορφου νησιού. Περνώντας εξωτικά τοπία μέσα από ορυζώνες και δάση φοινίκων κατευθυνόμαστε προς το κέντρο του νησιού, όπου βρίσκεται το Κινταμάνι. Πρώτος σταθμός το χωριό Σινγκαπαντού, όπου θα έχουμε την ευκαιρία να παρακολουθήσουμε μία **παράσταση χορών Μπαρόνγκ** και συνεχίζουμε για το χωριό Μας, γνωστό για τα ξυλόγλυπτά του. Συνεχίζουμε προς το σπήλαιο ελεφάντων **Goa Gajah**, ένας ναός που χρονολογείται από τον 9 αιώνα. Στην είσοδο του ναού υπάρχουν γλυπτά διαφόρων όψεων



λαξευμένα σε βράχο. Το κύριο σκάλισμα μοιάζει με το πρόσωπο ενός ελέφαντα, γι' αυτό το ιερό είναι επίσης γνωστό ως Το σπήλαιο των ελεφάντων και διαθέτει μεγάλη πισίνα, σιντριβάνια και αυλή.

Επόμενη στάση σε φυτεία καλλιέργειας καφέ. Συνεχίζουμε και φθάνουμε στο Κινταμάνι το οποίο είναι σκαρφαλωμένο σε ύψος 1500 μέτρων στην άκρη της Καλντέρας Batur, έχει θέα στην υπέροχη λίμνη και προσφέρει πανοραμική θέα στο ενεργό ηφαιστειο. Τέλος θα επισκεφθούμε τον ναό **Tirta Empul**, που βρίσκεται κοντά στην πόλη Tampaksiring στο χωριό Manukaya. Το χωριό απέχει 30 λεπτά οδικώς από το βόρειο τμήμα του Ουμπούντ. Είναι ένας από τους μεγαλύτερους κ ναούς νερού στην Ινδονησία. Ο ναός ιδρύθηκε το 926 μ.Χ. και είναι αφιερωμένος στον Βισνού, ο οποίος είναι ο Ινδού Θεός του νερού. Το όνομα του ναού στην πραγματικότητα σημαίνει «πηγή αγιασμού» στα Μπαλινέζικα. Επιστροφή στο ξενοδοχείο και διανυκτέρευση.

4η ημέρα: ΜΠΑΛΙ – Δάσος των πιθήκων – Ναοί Taman Ayun & Τάνα Λοτ

Αναχώρηση για μία εκδρομή στο εσωτερικό του νησιού. Θα επισκεφθούμε την περιοχή Mengwi και τον εντυπωσιακό ναό **Taman Ayun** του 17ου αι., που περιβάλλεται από μία μεγάλη τάφρο δίνοντας την εντύπωση πως στέκεται εν μέσω λίμνης!

Συνεχίζουμε με επίσκεψη στο **Alas Kedaton, το ιερό δάσος των πιθήκων**, όπου εκατοντάδες "πειθήνιοι" και πολύ άτακτοι πίθηκοι ζουν στο δάσος γύρω από τον ναό. Θα καταλήξουμε σε έναν από τους επτά «θαλάσσιους» ναούς του Μπαλί, τον ινδουιστικό **Τάνα Λοτ** (Tanah Lot).

Κτισμένος στην κορυφή ενός μεγάλου βράχου, περιβάλλεται, κατά τη διάρκεια της παλίρροιας, από τα νερά του Ινδικού Ωκεανού. Σύμφωνα με την παράδοση, θαλάσσια δηλητηριώδη φίδια είναι φύλακες του ναού. Επιστροφή στο ξενοδοχείο μας. Διανυκτέρευση.

5η ημέρα: ΜΠΑΛΙ: Ολοήμερη εκδρομή στο Ουμπούντ

Ολοήμερη εκδρομή στο Ουμπούντ, μια γραφική περιοχή κρυμμένη στο αγροτικό Μπαλί. Αναχώρηση και μεταφορά στην κεντρική αγορά του χωριού. Χρόνος για αγορές. Στη συνέχεια επίσκεψη στην περιοχή του **Tegalalang** για να περπατήσετε στους ορυζώνες και όσοι επιθυμούν με δικά τους έξοδα να κάνουν την γνωστή κούνια (ubud swing).

Συνεχίζουμε για να επισκεφθούμε το ναό **Gunung Kawi**, είναι ένας ναός και ταφικό συγκρότημα του 11ου αιώνα στο χωριό Tampaksiring που απλώνεται και στις δύο πλευρές του ποταμού Pakerisan. Αποτελείται από 10 κομμένα σε βράχους candi (ιερά)



που είναι λαξευμένα σε περίπου 7 μέτρα ύψος (23 πόδια) στις προστατευμένες κόγχες του απόκρημνου βράχου. Αυτά τα νεκρικά μνημεία πιστεύεται ότι είναι αφιερωμένα στον βασιλιά Anak Wungsu της δυναστείας Udayana και τις αγαπημένες του βασίλισσες.

Τελευταία στάση θα στον καταρράκτη **Tegenungan**, που βρίσκεται στο χωριό Tegenungan Kemenuh. Επιστροφή στο ξενοδοχείο μας. Διανυκτέρευση.

6η – 7η ημέρα: ΜΠΑΛΙ

Ημέρες ελεύθερες για μπάνιο και ξεκούραση. Μπορείτε επίσης να εξερευνήσετε ακόμη περισσότερο το νησί, έναν τόπο με βαθιές παραδόσεις και πολιτισμό.

8η ημέρα: ΜΠΑΛΙ – πτήση για ΣΙΓΚΑΠΟΥΡΗ

Μεταφορά στο αεροδρόμιο και πτήση για **Σιγκαπούρη**. Άφιξη μεταφορά και τακτοποίηση στο ξενοδοχείο μας. Διανυκτέρευση.

9η ημέρα: ΣΙΓΚΑΠΟΥΡΗ (ξενάγηση)

Πρωινό και πανοραμική περιήγηση στην πόλη, (περίπου 4 ώρες), κατά τη διάρκεια της οποίας θα περάσουμε από τη συνοικία των Μαλαισιών με το χρυσό τέμενος, θα επισκεφθούμε τον **βοτανικό κήπο με τις ορχιδέες**, που θα σας αφήσουν άφωνους με την ομορφιά και την ποικιλία τους, θα μπούμε στη συνοικία των Ινδών με τη μεθυστική μυρωδιά των μπαχαρικών στη συνοικία των Κινέζων και στο ευρωπαϊκό τμήμα της πόλης. Διανυκτέρευση.

10η ημέρα: ΣΙΓΚΑΠΟΥΡΗ

Μέρα ελεύθερη για μια βόλτα στην υπερσύγχρονη πόλη ή για τα ψώνια σας στα εμπορικά κέντρα ή ακόμη και για μια προαιρετική εκδρομή στο νησάκι Σεντόζα. Αργότερα το βράδυ μεταφορά στο αεροδρόμιο για την πτήση επιστροφής.

11η ημέρα: ΣΙΓΚΑΠΟΥΡΗ – ΠΤΗΣΗ ΕΠΙΣΤΡΟΦΗΣ

Μεταφορά στο αεροδρόμιο και επιβίβαση στην πτήση επιστροφής. Άφιξη αυθημερόν.

**Το παραπάνω πρόγραμμα είναι ενδεικτικό.
Το τελικό ενημερωτικό αποστέλλεται
περίπου 3-5 ημέρες
πριν από την εκάστοτε αναχώρηση.**



**** Super Τιμή ****
για τις 11 πρώτες συμμετοχές

ΑΤΟΜΟ ΣΕ ΔΙΚΛΙΝΟ

Σημείωση: Τα τρίκλινα δωμάτια είναι δίκλινα δωμάτια με επιπλέον κρεβάτι κατόπιν ζήτησης. Ο χώρος στο δωμάτιο είναι πολύ περιορισμένος με την προσθήκη κρεβατιού.



Από Αθήνα



Από Θεσσαλονίκη*



Από Λάρνακα**

ΑΝΑΧΩΡΗΣΗ 2025: 10.01

Πτήσεις με SCOOT

Διαμονή: Merusaka 5* Deluxe room

1.249 €

1.469 €

Παρέχεται έκπτωση **-80€** για κρατήσεις ΕΩΣ ΚΑΙ 1 μήνα πριν την αναχώρηση

2.199 €

Με τους φόρους

Επιβάρυνση μονόκλινου: + 600€

ΑΝΑΧΩΡΗΣΗ 2025: 10.01

Πτήσεις με SCOOT

Διαμονή: Ayodya Resort 5* Deluxe room

1.279 €

1.499 €

Παρέχεται έκπτωση **-80€** για κρατήσεις ΕΩΣ ΚΑΙ 1 μήνα πριν την αναχώρηση

2.229 €

Με τους φόρους

Επιβάρυνση μονόκλινου: + 600€

ΑΝΑΧΩΡΗΣΗ 2025: 10.01

Πτήσεις με SCOOT

Διαμονή: Westin Resort 5* Deluxe Garden view room

1.339 €

1.559 €

Παρέχεται έκπτωση **-80€** για κρατήσεις ΕΩΣ ΚΑΙ 1 μήνα πριν την αναχώρηση

2.289 €

Με τους φόρους

Επιβάρυνση μονόκλινου: + 690€

ΑΝΑΧΩΡΗΣΗ 2025: 24.01

Πτήσεις με SCOOT

Διαμονή: Merusaka 5* Deluxe room

1.069 €

1.289 €

Παρέχεται έκπτωση **-80€** για κρατήσεις ΕΩΣ ΚΑΙ 1 μήνα πριν την αναχώρηση

2.019 €

Με τους φόρους

Επιβάρυνση μονόκλινου: + 600€

ΑΝΑΧΩΡΗΣΗ 2025: 24.01

Πτήσεις με **SCOOT**

Διαμονή: **Ayodya Resort 5* Deluxe room**

1.099 €

1.319 €

Παρέχεται έκπτωση **-80€** για κρατήσεις
ΕΩΣ ΚΑΙ 1 μήνα πριν την αναχώρηση

2.049 €

Με τους φόρους

Επιβάρυνση μονόκλινου: + 600€

ΑΝΑΧΩΡΗΣΗ 2025: 24.01

Πτήσεις με **SCOOT**

Διαμονή: **Westin Resort 5* Deluxe Garden view room**

1.159 €

1.379 €

Παρέχεται έκπτωση **-80€** για κρατήσεις
ΕΩΣ ΚΑΙ 1 μήνα πριν την αναχώρηση

2.109 €

Με τους φόρους

Επιβάρυνση μονόκλινου: + 690€

ΑΝΑΧΩΡΗΣΗ 2025: 07.02

Πτήσεις με **SCOOT**

Διαμονή: **Merusaka 5* Deluxe room ή Ayodya Resort 5* Deluxe room**

999 €

1.219 €

Παρέχεται έκπτωση **-80€** για κρατήσεις
ΕΩΣ ΚΑΙ 1 μήνα πριν την αναχώρηση

1.949 €

Με τους φόρους

Επιβάρυνση μονόκλινου: + 600€

ΑΝΑΧΩΡΗΣΗ 2025: 07.02

Πτήσεις με **SCOOT**

Διαμονή: **Westin Resort 5* Deluxe Garden view room**

1.099 €

1.319 €

Παρέχεται έκπτωση **-80€** για κρατήσεις
ΕΩΣ ΚΑΙ 1 μήνα πριν την αναχώρηση

2.049 €

Με τους φόρους

Επιβάρυνση μονόκλινου: + 690€

ΑΝΑΧΩΡΗΣΗ 2025: 21.02

Πτήσεις με **SCOOT**

Διαμονή: **Merusaka 5* Deluxe room ή Ayodya Resort 5* Deluxe room**

999 €

1.219 €

Παρέχεται έκπτωση **-80€** για κρατήσεις
ΕΩΣ ΚΑΙ 1 μήνα πριν την αναχώρηση

1.949 €

Με τους φόρους

Επιβάρυνση μονόκλινου: + 600€

ΑΝΑΧΩΡΗΣΗ 2025: 21.02

Πτήσεις με **SCOOT**

Διαμονή: **Westin Resort 5* Deluxe Garden view room**

1.089 €

1.309 €

Παρέχεται έκπτωση **-80€** για κρατήσεις
ΕΩΣ ΚΑΙ 1 μήνα πριν την αναχώρηση

2.039 €

Με τους φόρους

Επιβάρυνση μονόκλινου: + 690€

ΑΝΑΧΩΡΗΣΗ 2025: 28.02**Πτήσεις με SCOOT****Διαμονή: Merusaka 5* Deluxe room ή Ayodya Resort 5* Deluxe room****999 €****1.219 €**Παρέχεται έκπτωση **-80€** για κρατήσεις
ΕΩΣ ΚΑΙ 1 μήνα πριν την αναχώρηση**1.949 €****Με τους φόρους****Επιβάρυνση μονόκλινου: + 600€****ΑΝΑΧΩΡΗΣΗ 2025: 28.02****Πτήσεις με SCOOT****Διαμονή: Westin Resort 5* Deluxe Garden view room****1.089 €****1.309 €**Παρέχεται έκπτωση **-80€** για κρατήσεις
ΕΩΣ ΚΑΙ 1 μήνα πριν την αναχώρηση**2.039 €****Με τους φόρους****Επιβάρυνση μονόκλινου: + 690€****ΑΝΑΧΩΡΗΣΗ 2025: 07.03****Πτήσεις με SCOOT****Διαμονή: Merusaka 5* Deluxe room ή Ayodya Resort 5* Deluxe room****999 €****1.219 €**Παρέχεται έκπτωση **-80€** για κρατήσεις
ΕΩΣ ΚΑΙ 1 μήνα πριν την αναχώρηση**1.949 €****Με τους φόρους****Επιβάρυνση μονόκλινου: + 600€****ΑΝΑΧΩΡΗΣΗ 2025: 07.03****Πτήσεις με SCOOT****Διαμονή: Westin Resort 5* Deluxe Garden view room****1.089 €****1.309 €**Παρέχεται έκπτωση **-80€** για κρατήσεις
ΕΩΣ ΚΑΙ 1 μήνα πριν την αναχώρηση**2.039 €****Με τους φόρους****Επιβάρυνση μονόκλινου: + 690€****ΑΝΑΧΩΡΗΣΗ 2025: 14.03****Πτήσεις με SCOOT****Διαμονή: Merusaka 5* Deluxe room ή Ayodya Resort 5* Deluxe room****1.039 €****1.259 €**Παρέχεται έκπτωση **-80€** για κρατήσεις
ΕΩΣ ΚΑΙ 1 μήνα πριν την αναχώρηση**1.989 €****Με τους φόρους****Επιβάρυνση μονόκλινου: + 600€****ΑΝΑΧΩΡΗΣΗ 2025: 14.03****Πτήσεις με SCOOT****Διαμονή: Westin Resort 5* Deluxe Garden view room****1.125 €****1.345 €**Παρέχεται έκπτωση **-80€** για κρατήσεις
ΕΩΣ ΚΑΙ 1 μήνα πριν την αναχώρηση**2.075 €****Με τους φόρους****Επιβάρυνση μονόκλινου: + 690€**

ΑΝΑΧΩΡΗΣΗ 2025: 20.03**Πτήσεις με Emirates****Διαμονή: Merusaka 5* Deluxe room ή Ayodya Resort 5* Deluxe room****1.299 €****1.519 €**Παρέχεται έκπτωση **-80€** για κρατήσεις
ΕΩΣ ΚΑΙ 1 μήνα πριν την αναχώρηση**2.249 €****Με τους φόρους****Επιβάρυνση μονόκλινου: + 620€****ΑΝΑΧΩΡΗΣΗ 2025: 20.03****Πτήσεις με Emirates****Διαμονή: Westin Resort 5* Deluxe Garden view room****1.365 €****1.585 €**Παρέχεται έκπτωση **-80€** για κρατήσεις
ΕΩΣ ΚΑΙ 1 μήνα πριν την αναχώρηση**2.315 €****Με τους φόρους****Επιβάρυνση μονόκλινου: + 710€***** Αναχωρήσεις από Θεσσαλονίκη**

Όλες οι τιμές για αναχωρήσεις από Θεσσαλονίκη περιλαμβάνουν το αεροπορικό εισιτήριο Θεσσαλονίκη – Αθήνα – Θεσσαλονίκη στο οποίο οφείλεται και η διαφορά στην τιμή.

Εφόσον επιθυμείτε μπορείτε να αποφύγετε το κόστος αυτό μεταβαίνοντας στην Αθήνα με δικά σας μέσα.

Δεν απαιτούνται διανυκτερεύσεις στην Αθήνα.

****Αναχωρήσεις από Λάρνακα**

Με τους φόρους και το αεροπορικό Λάρνακα – Αθήνα – Λάρνακα.

Στις αναχωρήσεις από Λάρνακα περιλαμβάνεται το αεροπορικό εισιτήριο Λάρνακα - Αθήνα - Λάρνακα οι ώρες του οποίου και η αεροπορική εταιρεία επιβεβαιώνονται τη στιγμή της κράτησης, κατόπιν

διαθεσιμότητας. Σύμφωνα με τις πτήσεις αν απαιτούνται διανυκτερεύσεις στην Αθήνα και θέλετε να φροντίσουμε εμείς για τη διαμονή σας στην Αθήνα δείτε τις προνομιακές τιμές του "Stopover Athens" από 79 € το άτομο με μεταφορές.

Σημείωση: Οι τιμές για τις αναχωρήσεις από Θεσσαλονίκη και Κύπρο είναι ενδεικτικές και εξαρτώνται από τις τιμές των εισιτηρίων μετάβασης στην Αθήνα. Οι τελικές τιμές διαμορφώνονται κατά την κράτησή σας, κατόπιν διαθεσιμότητας.

ΣΗΜΑΝΤΙΚΗ ΕΠΙΣΗΜΑΝΣΗ

- Οι τοπικοί ξεναγοί δεν συνοδεύουν το γκρουπ στις πτήσεις και θα βρίσκονται στο Μπαλί και στη Σιγκαπούρη αντίστοιχα κατά τη διάρκεια των οργανωμένων ξεναγήσεων που περιλαμβάνει το πρόγραμμα και μόνο.
- Στις ημέρες με ελεύθερο πρόγραμμα, ο ξεναγός μπορεί να σας προτείνει εκδρομές ή δραστηριότητες, οι οποίες πραγματοποιούνται σε πούλμαν με άλλους ταξιδιώτες και με αγγλόφωνο τοπικό ξεναγό.
- Με την αεροπορική εταιρεία SCOOT δεν περιλαμβάνονται γεύματα και ποτά στη διάρκεια των πτήσεων και είναι πληρωτέα εντός της πτήσης. Ενδεικτική τιμή γεύματος από 10€- νερό ή αναψυκτικό 3€. Το γραφείο δεν συμπεριλαμβάνει προαγορασμένο γεύμα στη διάρκεια των πτήσεων γιατί θα πρέπει να επιλέξει το φαγητό για εσάς χωρίς δικαίωμα αλλαγής δεν υπάρχει οθόνη με πρόγραμμα ψυχαγωγίας στα καθίσματα.
- Σε όλες τις αεροπορικές εταιρίες πλέον η επιλογή συγκεκριμένης θέσης είναι με επιβάρυνση.
- Στη Scoot δεν υπάρχει ατομικό αεροπορικό εισιτήριο αλλά λίστα επιβατών όπου αναγράφονται όλα τα ονοματεπώνυμα.

ΚΑΙ ΜΑΖΙ ΚΑΙ ΜΟΝΟΙ...

Το ταξίδι αυτό δεν περιλαμβάνει Έλληνα αρχηγό – συνοδό και οι ξεναγήσεις γίνονται με τοπικό ελληνόφωνο ή αγγλόφωνο ξεναγό στο Μπαλί και αγγλόφωνο στη Σιγκαπούρη, όπως αναφέρεται στο πρόγραμμα. Επιλέγοντας το ταξίδι κερδίζετε την προνομιακή τιμή του ομαδικού αλλά και την ανεξαρτησία του ατομικού ταξιδιού.

ΠΕΡΙΛΑΜΒΑΝΟΝΤΑΙ

- Αεροπορικά εισιτήρια οικονομικής θέσης μέσω Σγκαπούρης.
- Διαμονή για 6 διανυκτερεύσεις στο Μπαλί σε ξενοδοχείο 5* επιλογής σας και 2 διανυκτερεύσεις στη Σγκαπούρη σε κεντρικό ξενοδοχείο 4*.
- Πρωινό μπουφέ καθημερινά.
- Μεταφορές, περιηγήσεις, ξεναγήσεις, όπως αναγράφονται στο πρόγραμμα με τοπικό ελληνόφωνο ή αγγλόφωνο ξεναγό στο Μπαλί και αγγλόφωνο στη Σγκαπούρη.
- Ασφάλεια αστικής ευθύνης.
- Δωρεάν ταξιδιωτικός οδηγός- βιβλίο στα Ελληνικά

Αναχωρήσεις από Κύπρο

Στις αναχωρήσεις από Λάρνακα περιλαμβάνονται οι φόροι, ο επίναυλος καυσίμων και η ειδική κυπριακή επιπλέον ταξιδιωτική ασφάλεια χωρίς επιβάρυνση (ζητήστε μας τι περιλαμβάνει) εκτός από εισοδοί σε μουσεία και αξιοθέατα. Δεν περιλαμβάνονται: γεύματα, ποτά στη διάρκεια των πτήσεων, **βίζα εισόδου στο Μπαλί 35 €**, αστικά υποχρεωτικά δείπνα στο Μπαλί.

ΔΕΝ ΠΕΡΙΛΑΜΒΑΝΟΝΤΑΙ

(δεν ισχύει για αναχωρήσεις από Κύπρο)

Φόροι αεροδρομίου, επίναυλοι καυσίμων, αποσκευή μέχρι 20 κιλά και χειραποσκευή 8 κιλά και πακέτο ασφάλειας covid , τα οποία καταβάλλονται υποχρεωτικά στην Αθήνα. Επιπλέον πακέτο ασφάλειας (Ατυχήματος, απώλειας αποσκευών, δαπάνες επαναπατριsmού λόγω ατυχήματος ή ασθένειας, δαπάνες για έξοδα επέκτασης ταξιδιού λόγω ατυχήματος, δαπάνες για έξοδα επίσκεψης συγγενούς στο εξωτερικό, δαπάνες για επείγουσα επιστροφή στην Ελλάδα, απώλεια ταξιδιωτικών εγγράφων και έξτρα καλύψεων όπως ιατροφαρμακευτικές και νοσοκομειακές δαπάνες, ασφάλεια προκαταβολής, ασθένεια covid **700€**

- **Γεύματα, ποτά στη διάρκεια των πτήσεων (δυνατότητα αγοράς μέσα στο αεροσκάφος).**
- **Βίζα εισόδου πληρωτέα με την άφιξη στο Μπαλί 35€.**
- **Φόρος εισόδου στο Μπαλί 10 usd πληρωτέος πριν την αναχώρηση.**
- **Αχθοφορικά και φιλοδωρήματα.**

ΠΡΟΣΟΧΗ:

- Το διαβατήριό σας θα πρέπει να έχει τουλάχιστον 6μηνη ισχύ από την ημερομηνία εισόδου.
- Απαιτείται φωτοτυπία του με την εγγραφή σας.
- Στα ξενοδοχεία το check-in είναι στις 15.00 και το check-out στις 11.00-12.00 ανεξάρτητα από τις ώρες άφιξης και αναχώρησης λόγω των πτήσεων.
- Απαιτείται πλέον, **πριν την αναχώρηση**, κάθε ταξιδιώτης να πραγματοποιήσει ηλεκτρονικά με πιστωτική κάρτα πληρωμή του νέου φόρου εισόδου (κόστος 10 USD) μέσω της ιστοσελίδας: <https://lovebali.baliprov.go.id/>

ΤΙ ΠΡΕΠΕΙ ΝΑ ΓΝΩΡΙΖΕΤΕ ΠΡΙΝ ΤΑΞΙΔΕΨΕΤΕ:

- Το διαβατήριό σας θα πρέπει να έχει τουλάχιστον **6μηνη ισχύ**.
- Βεβαιωθείτε ότι το διαβατήριό σας έχει κενές σελίδες, ισάριθμες με τον αριθμό των χωρών που θα επισκεφθείτε.
- Το γραφείο μας δεν φέρει καμία ευθύνη για οποιοδήποτε πρόβλημα λόγω μη ανανέωσης του διαβατηρίου σας.
- Οι ταξιδιώτες μη ελληνικής υπηκοότητας ή οι κάτοχοι μη ελληνικών διαβατηρίων οφείλουν να ενημερώσουν τις πωλήσεις τη στιγμή της κράτησής τους και να επικοινωνούν κατ' ιδίαν με την πρεσβεία της χώρας στην οποία επιθυμούν να ταξιδέψουν, προκειμένου να πληροφορηθούν τα όποια διαδικαστικά για την έκδοση βίζας.
- Σε πολλές ευρωπαϊκές χώρες, αλλά και στην Τουρκία, μπορείτε να ταξιδέψετε με αστυνομική ταυτότητα νέου τύπου. Διευκρινίζουμε ότι αυτό γίνεται μόνο με πολιτική ταυτότητα και όχι με υπηρεσιακή. Ενημερωθείτε σχετικά από το τμήμα πωλήσεων.
- Συμμετοχή στην εκδρομή σημαίνει ότι έχετε διαβάσει το παρόν πρόγραμμα, το έχετε κατανοήσει και συμφωνείτε με τα αναγραφόμενα, και ότι αναντίρρητα **αποδέχεστε τους όρους συμμετοχής** που αναγράφονται στα έντυπά μας και στο σάιτ μας στο 'ντερνετ. Αν θέλετε να διαβάσετε τους όρους συμμετοχής, παρακαλούμε ζητήστε να σας αποσταλούν.

διαβάσετε τους όρους συμμετοχής, παρακαλούμε ζητήστε να σας αποσταλούν.